

cod. 1921 - APPARTAMENTO - ZONA OPICINA – via dei Papaveri

Superficie:	110mq	Riscaldamento	centralizzato
Livelli:	2	Condizioni:	molto buone
Terrazze:	3	Classe APE:	in fase di rilascio
Possibilità box e posto auto			

E.I. "31" P.TAV. 5322 DEL C.C. DI VILLA
OPICINA CON 71/1000 P.I. DELLA P.T. 5056.-

PIANTA DEL TERZO PIANO
H = m. 2,80

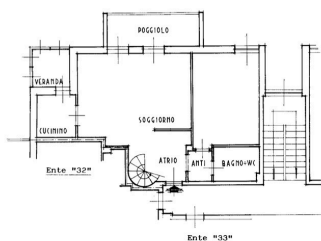

ORIENTAMENTO
SCALA DI 1:400

PIANTA DEL QUARTO PIANO

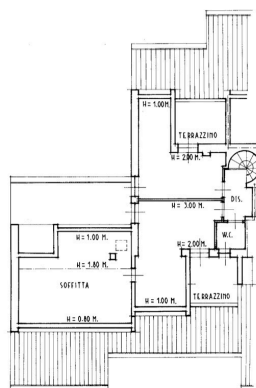

In una zona molto verde e tranquilla di Opicina in via dei Papaveri, proponiamo un interessante appartamento su due livelli in buone condizioni e con ampi spazi interni, con possibilità di acquistare un box ed un ulteriore posto auto esterno. L'alloggio si trova al terzo e ultimo piano senza ascensore di una palazzina degli anni '80 e si compone al primo livello di atrio, soggiorno, cucinino, matrimoniale, bagno, terrazza e poggiolo verandato. Al secondo piano troviamo due stanze, ampio vano soffitta, bagno e due terrazzini a vasca. Il riscaldamento e l'acqua calda e fredda sono centralizzati.